# Trois Romances sans paroles

pour HARPE par

# GABRIEL VERDALLE.

N° 1. OP. 20. M._80

N° 2. OP. 21. M._80

N° 3. OP. 22. M. ~~_80~~ 1.-

Op 22

Verlag & Eigenthum für alle Länder*
von
JOHANN ANDRÉ, OFFENBACH a/MAIN.
* Für das Russische Reich (incl. Finnland und Polen) Verlag & Eigenthum
von
P. Neldner, Riga.
N°15087-89

# Romance sans paroles № 3

pour Harpe par

**Gabriel Verdalle.**

Op. 22.

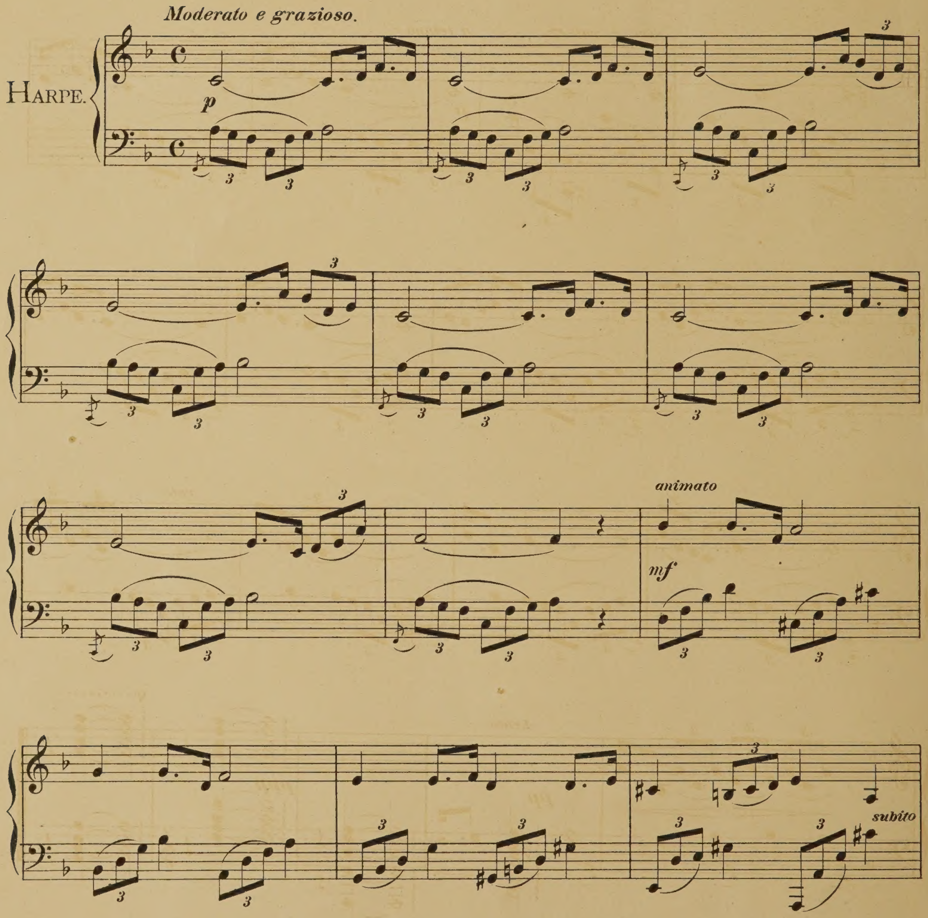


*Copyright 1898 by Johann André, Offenbach a. Main.*
Verlag und Eigenthum für alle Länder+ von Johann André, Offenbach a. Main.
+ Für das Russische Reich (incl. Finnland und Polen) Verlag und Eigenthum von P. Neldner, Riga.



UPB

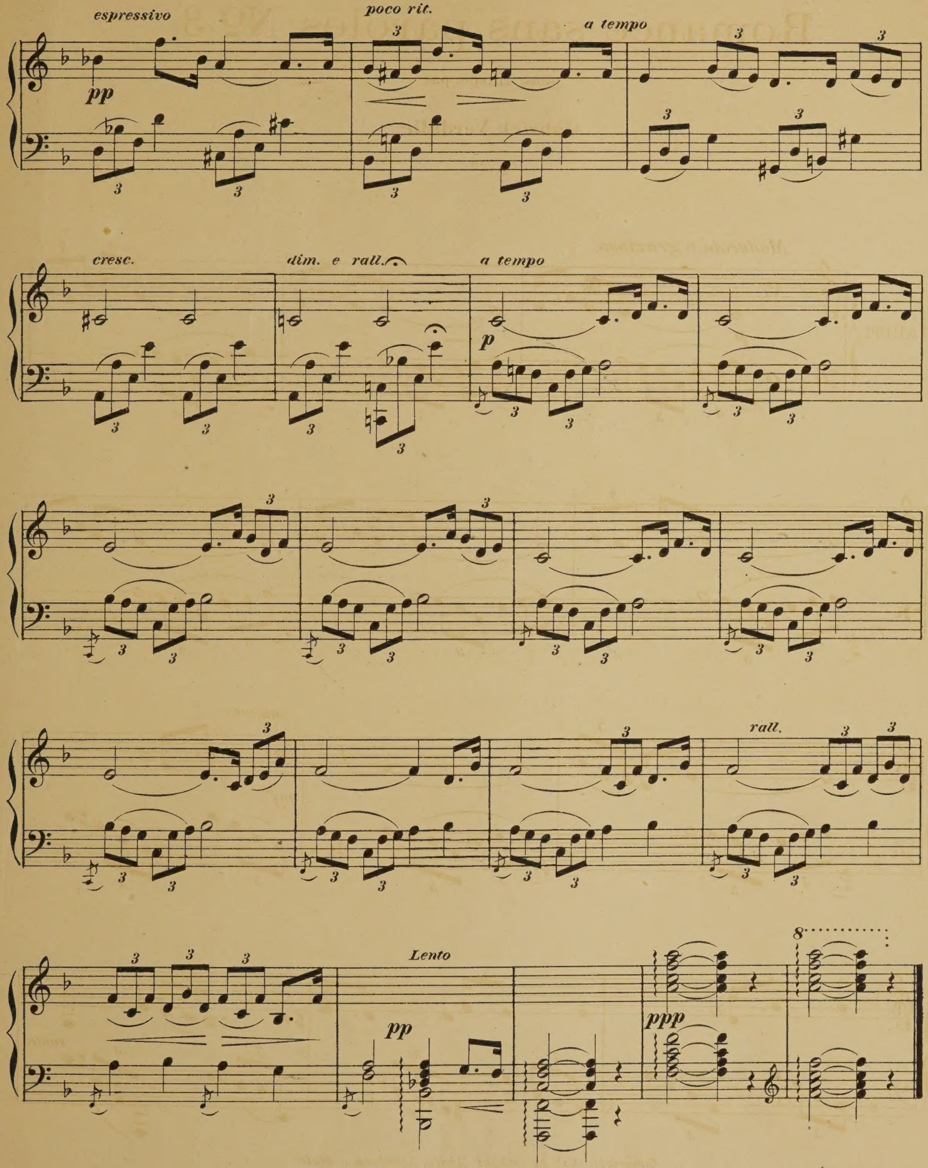
espressivo
pp
poco rit.
a tempo
cresc.
dim. e rall.
a tempo
p
rall.
Lento
pp
ppp
8

JOHANN ANDRÉ

Gleiche oder ähnliche Werke, wie das vorliegende, sind in dem Sonderkataloge Abtheilung VI

**Werke für Zither, Harfe**

Guitarre, Ziehharmonika

des Musikalien-Verlags von Johann André in Offenbach a. M. verzeichnet.
Der Katalog ist — auch durch jede Musikalien-, Buch- und Kunsthandlung — kostenlos und postfrei zu beziehen.

OFFENBACH A. MAIN.